

# ADD\_ON REGULAR

Calorífero compuesto por módulos en aluminio 12x24 cm

**EJEMPLO DE PEDIDO** Para efectuar correctamente el pedido de este modelo siga el ejemplo indicado abajo:

## ADD\_ON VERTICAL

PRODUCTO

AD\_R#168036  
9010  
R12

[AD\\_R#168036 9010 R12](#)

Código artículo indicado en la tabla de precios al lado  
Código Color Ral 9010 Blanco Brillante  
Código conexión que define el tipo de racor de estanqueidad Cobre o Multicapa indicado en la presente tarifa en la pág. 276

## ADD\_ON HORIZONTAL

PRODUCTO

AD\_RO#168036  
9010  
R12

[AD\\_RO#168036 9010 R12](#)

Código artículo indicado en la tabla de precios al lado  
Código Color Ral 9010 Blanco Brillante  
Código conexión que define el tipo de racor de estanqueidad Cobre o Multicapa indicado en la presente tarifa en la pág. 276

ACCESORIOS

GVR\_AD#19010

Grupo Válvulas Remoto para ADD\_ON acabado ¡Ral 9010 Blanco Brillante

## ADD\_ON VERTICAL

### COLOCACIÓN UNIONES

La conexión del calorífero a la instalación se hace por medio de Grupo Válvulas Remoto (GVR) y la distancia entre conexiones en el calorífero se indica en el siguiente esquema.

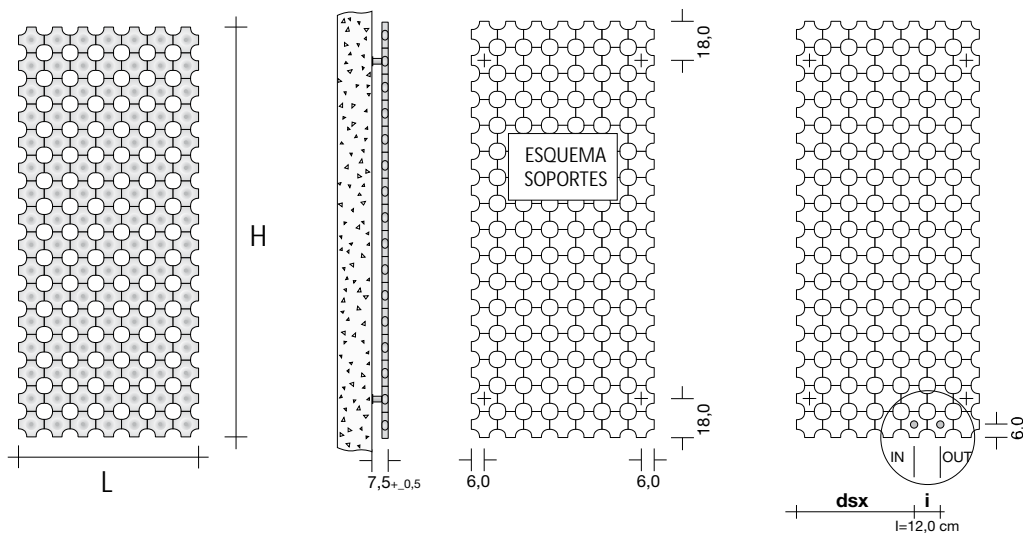

**dsx** = Distancia del lado izquierdo del calorífero y el centro de la primera unión variable según la anchura del calorífero, véase la tabla siguiente

<b>dsx</b> = 6 cm	para L.24 cm
<b>dsx</b> = 18 cm	para L.36 y 48 cm
<b>dsx</b> = 30 cm	para L.60 y 72 cm
<b>dsx</b> = 42 cm	para L.84 y 96 cm

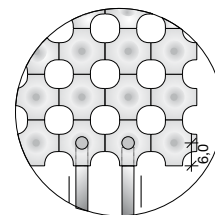

Conexión del calorífero al Grupo Válvulas Remoto (GVR)

## ADD\_ON HORIZONTAL

### COLOCACIÓN UNIONES

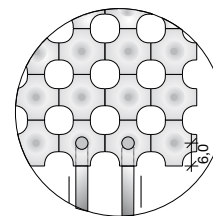
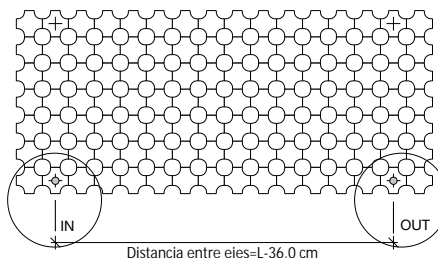
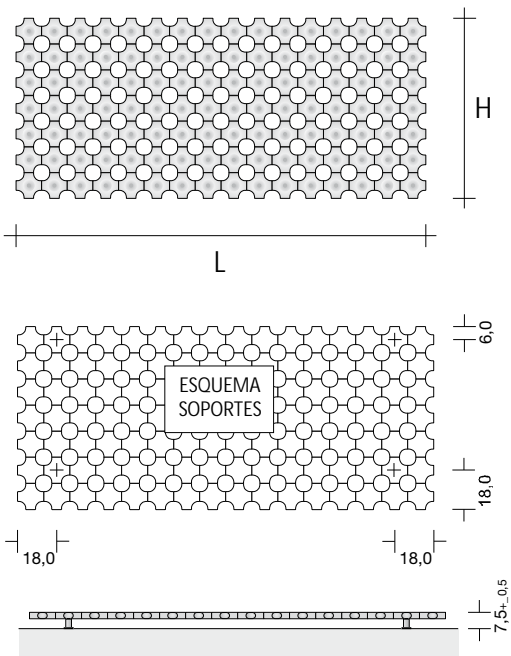

Conexión del calorífero al Grupo Válvulas Remoto (GVR)

El modelo ADD\_ON se conecta a la instalación de calefacción por medio de conexión remota GVR\_A (Grupo Válvulas Remoto para ADD\_ON) entregado como accesorio.

# ADD\_ON REGULAR

Precio para calorífero en acabado Blanco Ral 9010 y conexiones de serie - IVA y transporte no incluidos

## VERTICAL

Altura		120			144			168			192			216			240		
código	Ancho (cm)	Vatios ΔT 50°C	Vatios ΔT 30°C	Precio (€)	Vatios ΔT 50°C	Vatios ΔT 30°C	Precio (€)	Vatios ΔT 50°C	Vatios ΔT 30°C	Precio (€)	Vatios ΔT 50°C	Vatios ΔT 30°C	Precio (€)	Vatios ΔT 50°C	Vatios ΔT 30°C	Precio (€)	Vatios ΔT 50°C	Vatios ΔT 30°C	Precio (€)
AD_R#	24,0	273	143		329	175		386	209		443	238		501	272		559	307	
	36,0	410	214		494	263		579	313		665	357		752	408		839	460	
	48,0	534	279		644	342		754	408		866	465		979	531		1093	600	
	60,0	651	341		785	417		920	497		1057	567		1195	649		1334	732	
	72,0	762	399		919	489		1077	582		1237	664		1399	759		1562	857	
	84,0	866	453		1045	556		1225	662		1407	755		1591	864		1777	975	
	96,0	964	504		1163	618		1364	737		1567	841		1772	962		1979	1086	

## HORIZONTAL

Ancho		120			144			168			192			216			240		
código	Altura (cm)	Vatios ΔT 50°C	Vatios ΔT 30°C	Precio (€)	Vatios ΔT 50°C	Vatios ΔT 30°C	Precio (€)	Vatios ΔT 50°C	Vatios ΔT 30°C	Precio (€)	Vatios ΔT 50°C	Vatios ΔT 30°C	Precio (€)	Vatios ΔT 50°C	Vatios ΔT 30°C	Precio (€)	Vatios ΔT 50°C	Vatios ΔT 30°C	Precio (€)
AD_RO#	24,0	273	143		329	175		386	209		443	230		501	272		559	307	
	36,0	410	214		494	263		579	313		665	357		752	408		839	460	
	48,0	534	279		644	342		754	408		866	465		979	531		1093	600	
	60,0	651	341		785	417		920	497		1057	567		1195	649		1334	732	
	72,0	762	399		919	489		1077	582		1237	664		1399	759		1562	857	
	84,0	866	453		1045	556		1225	662		1407	755		1591	864		1777	975	
	96,0	964	504		1163	618		1364	737		1567	841		1772	962		1979	1086	

## COLORACIONES

El modelo ADD\_ON en todas sus versiones se entrega en la coloración Blanco Estándar (cód. 9010) de serie y en todos los colores indicados en la tabla de colores Tubes sin ninguna variación de precio. NO GRCC.

## EMBALAJE

El embalaje de cartón está incluido en el precio de venta de los productos y prevé el kit completo para la fijación a pared y la válvula purgador manual.

## GRUPO VÁLVULAS de conexión REMOTA ESPECÍFICO PARA ADD\_ON (GVR\_A)

El GVR\_A incluye el grupo válvulas y detentor de conexión remota, personalizado para el modelo ADD\_ON, instalable hasta un máximo de 6 m del calorífero.

Conexión del Grupo Válvulas Remoto a la instalación hidráulica

		código	Descripción	Precio (€)
		GVR_AD#19010	Grupo Válvulas Remoto para ADD_ON acabado jRal 9010 Blanco Brillante	

# ADD\_ON INTRA PARED VERTICAL

Calorifero compuesto por módulos en aluminio 12x24 cm

## EJEMPLO DE PEDIDO

El modelo ADD\_ON INTRA PARED se compone de dos artículos, A\_RI#, ADD\_ON INTRA PARED, más INTRA\_A# o sea la parte de predisposición a empotrar en la pared obligatoria para el montaje.

Para efectuar correctamente el pedido de este modelo siga el ejemplo indicado abajo:

PRODUCTO **AD\_RI#144036 9010**

AD\_RI# Código artículo indicado en la siguiente tabla de precios  
144 Altura deseada  
036 Anchura deseada  
9010 Código Color Ral 9010 Blanco Brillante

PARTE EMPOTRABLE **INTRA\_AD#144036**

INTRA\_AD# Código empotrable indicado en la tabla de precios siguiente  
144 Altura ADD\_ON correspondiente  
036 Anchura ADD\_ON correspondiente

## ACCESORIOS

GVR\_AD#19010 Grupo Válvulas Remoto para ADD\_ON acabado ¡Ral 9010 Blanco Brillante

## vista frontal

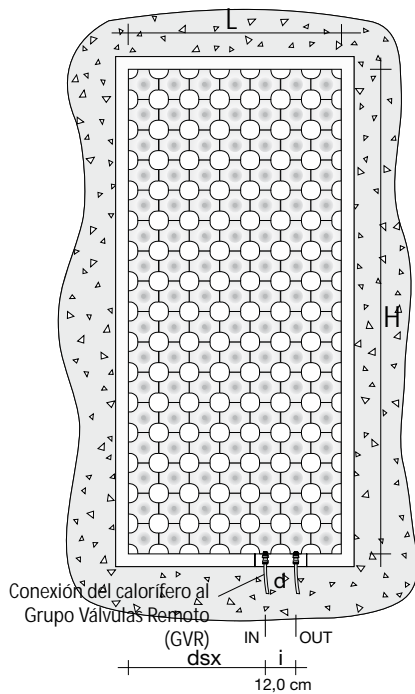

## SECCIONES LONGITUDINALES

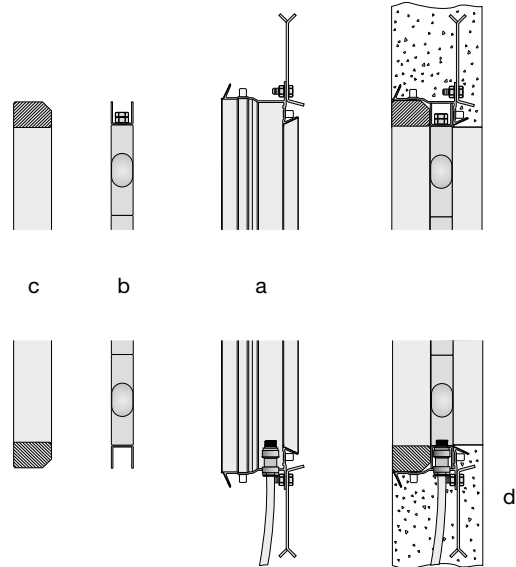

- a Contramarco para empotrar suministrado junto con el ADD\_ON intramuros
- b Marco instalado en la ADD\_ON para instalación en contramarco
- c Marco en MDF de bloqueo GREZA a barnizar o enlucir
- d Espacio reservado para la conexión hidráulica a la instalación de calefacción

## COLOCACIÓN UNIONES

La conexión del calorifero a la instalación se hace por medio de Grupo Válvulas Remoto (GVR) y la distancia entre conexiones en el calorifero se indica en el siguiente esquema.

dsx = Distancia del lado izquierdo del calorifero y el centro de la primera unión variable según la anchura del calorifero, véase la tabla siguiente

dsx = 6 cm para L.24 cm  
dsx = 18 cm para L.36 y 48 cm  
dsx = 30 cm para L.60 y 72 cm  
dsx = 42 cm para L.84 y 96 cm

## Notas sobre el montaje ADD\_ON INTRA PARED

- 1 Instalación contramarco (a) en la mampostería en bruto siguiendo atentamente las instrucciones de montaje del paquete
- 2 Predisponga la conexión para la instalación de calefacción (d)
- 3 Instale la ADD\_ON completa con marco (b) en el contramarco (a)
- 4 Conecte la ADD\_ON a la instalación de calefacción a través de la predisposición (d)
- 5 Instale el marco en MDF © de cobertura y bloqueo ADD\_ON INTRA PARED
- 6 Barnice o enluzca el marco en MDF © con el mismo acabado de la pared

# ADD\_ON INTRA PARED VERTICAL

Calorífero compuesto por módulos en aluminio 12x24 cm

## ADD\_ON INTRA PARED VERTICAL

Altura		120			144			168			192			216			240		
código	Ancho (cm)	Vatios ΔT 50°C	Vatios ΔT 30°C	Precio (€)	Vatios ΔT 50°C	Vatios ΔT 30°C	Precio (€)	Vatios ΔT 50°C	Vatios ΔT 30°C	Precio (€)	Vatios ΔT 50°C	Vatios ΔT 30°C	Precio (€)	Vatios ΔT 50°C	Vatios ΔT 30°C	Precio (€)	Vatios ΔT 50°C	Vatios ΔT 30°C	Precio (€)
AD_RI#	36,0	410	214		494	263		579	313		665	357		752	408		839	460	
	48,0	534	279		644	342		754	408		866	465		979	531		1093	600	
	60,0	651	341		785	417		920	497		1057	567		1195	649		1334	732	
	72,0	762	399		919	489		1077	582		1237	664		1399	759		1562	857	
	84,0	866	453		1045	556		1225	662		1407	755		1591	864		1777	975	
	96,0	964	504		1163	618		1364	737		1567	841		1772	962		1979	1086	

## PARTE EMPOTRABLE correspondiente

Altura		120		144		168		192		216		240	
código	Ancho (cm)		Precio (€)		Precio (€)		Precio (€)		Precio (€)		Precio (€)		Precio (€)
INTRA_AD#	36,0												
	48,0												
	60,0												
	72,0												
	84,0												
	96,0												

## GRUPO VÁLVULAS de conexión REMOTA ESPECÍFICO PARA ADD\_ON (GVR\_A)

El GVR\_A incluye el grupo válvulas y detentor de conexión remota, personalizado para el modelo ADD\_ON, instalable hasta un máximo de 6 m del calorífero.

Conexión del Grupo Válvulas Remoto a la instalación hidráulica

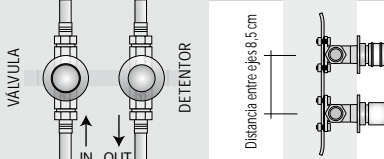
		código	Descripción	Precio (€)
		GVR_AD#19010	Grupo Válvulas Remoto para ADD_ON acabado jRaI 9010 Blanco Brillante	

# ADD\_ON INTRA PARED HORIZONTAL

Calorífero compuesto por módulos en aluminio 12x24 cm

## EJEMPLO DE PEDIDO

El modelo ADD\_ON INTRA PARED se compone de dos artículos, A\_ROI#, ADD\_ON INTRA PARED, más INTRA\_A# o sea la parte de predisposición a empotrar en la pared obligatoria para el montaje.

Para efectuar correctamente el pedido de este modelo siga el ejemplo indicado abajo:

PRODUCTO **AD\_ROI#144036 9010**

AD\_ROI# Código artículo indicado en la siguiente tabla de precios  
 144 Anchura deseada  
 036 Altura deseada  
 9010 Código Color Ral 9010 Blanco Brillante

PARTE EMPOTRABLE **INTRA\_ADO**

INTRA\_ADO# Código empotrable indicado en la tabla de precios siguiente  
 144 Anchura ADD\_ON correspondiente  
 036 Altura ADD\_ON correspondiente

## ACCESORIOS

GVR\_AD#19010 Grupo Válvulas Remoto para ADD\_ON acabado ¡Ral 9010 Blanco Brillante

## vista frontal

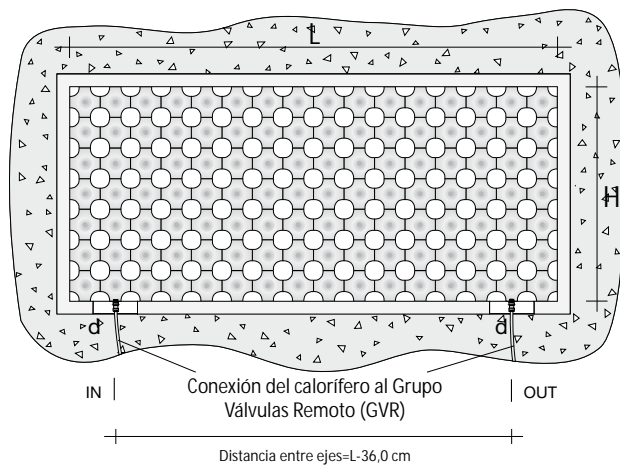

## SECCIONES LONGITUDINALES

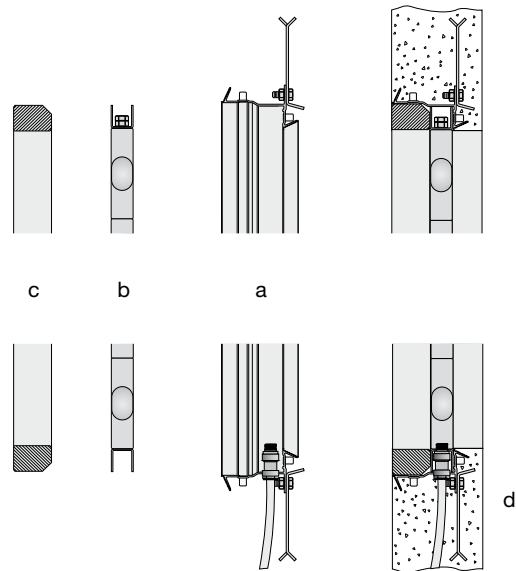

- a Contramarco para empotrar suministrado junto con el ADD\_ON intramuros
- b Marco instalado en la ADD\_ON para instalación en contramarco
- c Marco en MDF de bloqueo GREZA a barnizar o enlucir
- d Espacio reservado para la conexión hidráulica a la instalación de calefacción

## Notas sobre el montaje ADD\_ON INTRA PARED

- 1 Instalación contramarco (a) en la mampostería en bruto siguiendo atentamente las instrucciones de montaje del paquete
- 2 Predisponga la conexión para la instalación de calefacción (d)
- 3 Instale la ADD\_ON completa con marco (b) en el contramarco (a)
- 4 Conecte la ADD\_ON a la instalación de calefacción a través de la predisposición (d)
- 5 Instale el marco en MDF © de cobertura y bloqueo ADD\_ON INTRA PARED
- 6 Barnice o enlucza el marco en MDF © con el mismo acabado de la pared

# ADD\_ON INTRA PARED HORIZONTAL

Calorífero compuesto por módulos en aluminio 12x24 cm

## ADD\_ON INTRA PARED HORIZONTAL

Ancho		120			144			168			192			216			240		
código	Altura (cm)	Vatios $\Delta T$ 50°C	Vatios $\Delta T$ 30°C	Precio (€)	Vatios $\Delta T$ 50°C	Vatios $\Delta T$ 30°C	Precio (€)	Vatios $\Delta T$ 50°C	Vatios $\Delta T$ 30°C	Precio (€)	Vatios $\Delta T$ 50°C	Vatios $\Delta T$ 30°C	Precio (€)	Vatios $\Delta T$ 50°C	Vatios $\Delta T$ 30°C	Precio (€)	Vatios $\Delta T$ 50°C	Vatios $\Delta T$ 30°C	Precio (€)
AD_ROI#	36,0	410	214		494	263		579	313		665	357		752	408		839	460	
	48,0	534	279		644	342		754	408		866	465		979	531		1093	600	
	60,0	651	341		785	417		920	497		1057	567		1195	649		1334	732	
	72,0	762	399		919	489		1077	582		1237	664		1399	759		1562	857	
	84,0	866	453		1045	556		1225	662		1407	755		1591	864		1777	975	
	96,0	964	504		1163	618		1364	737		1567	841		1772	962		1979	1086	

## PARTE EMPOTRABLE correspondiente

Ancho		120		144		168		192		216		240	
código	Altura (cm)		Precio (€)		Precio (€)		Precio (€)		Precio (€)		Precio (€)		Precio (€)
INTRA_ADO#	36,0												
	48,0												
	60,0												
	72,0												
	84,0												
	96,0												

## GRUPO VÁLVULAS de conexión REMOTA ESPECÍFICO PARA ADD\_ON (GVR\_A)

El GVR\_A incluye el grupo válvulas y detentor de conexión remota, personalizado para el modelo ADD\_ON, instalable hasta un máximo de 6 m del calorífero.

Conexión del Grupo Válvulas Remoto a la instalación hidráulica

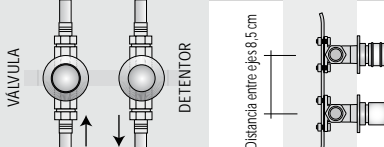
		código	Descripción	Precio (€)
		GVR_AD#19010	Grupo Válvulas Remoto para ADD_ON acabado jRal 9010 Blanco Brillante	

**EJEMPLO DE PEDIDO** Para efectuar correctamente el pedido de este modelo siga el ejemplo indicado abajo:

PRODUCTO

AD\_F#01  
9010  
R12

AD\_F#01 9010 R12

Código artículo indicado en la siguiente tabla de precios

Código Color Ral 9010 Blanco Brillante

Código conexión que define el tipo de racor de estanqueidad Cobre o Multicapa indicado en la presente tarifa en la pág. 276

ACCESORIOS

GVR\_AD#19010

Grupo Válvulas Remoto para ADD\_ON acabado ¡Ral 9010 Blanco Brillante

Modelo L1

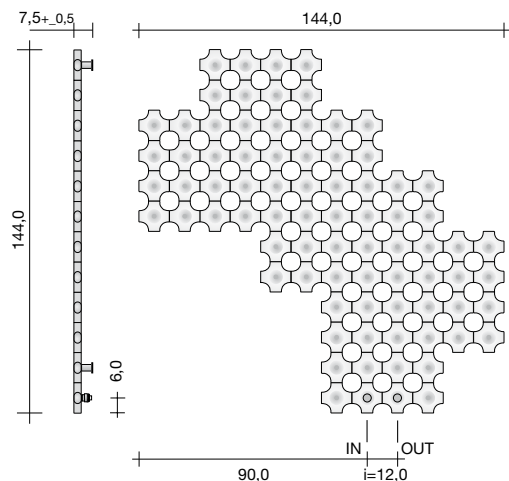

Modelo L3

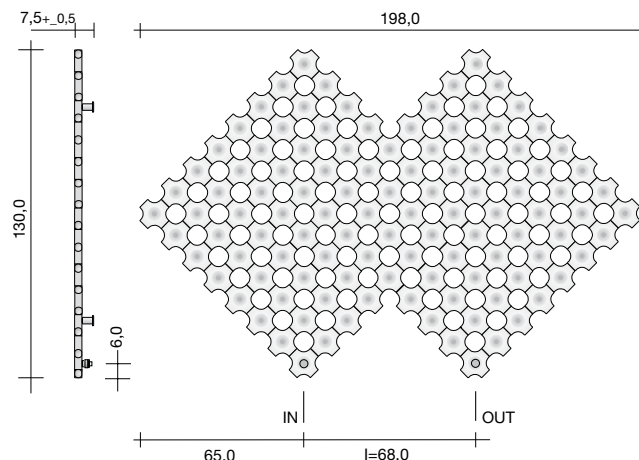

Modelo L4

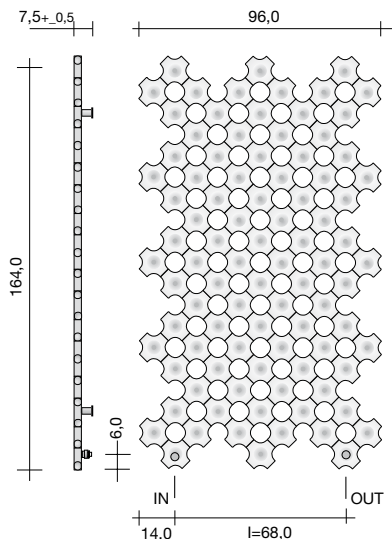

Modelo	código	Descripción	H (cm)	L (cm)	Wattios ΔT 50°C Versión color	Wattios ΔT 30°C Versión color	Precio (€) Acabado Ral 9010	Precio (€) Acabado NELC
L1	AD_F#01	ADD_ON FORMA LIBRE L1	144,0	144,0	969	515		
L3	AD_F#03	ADD_ON FORMA LIBRE L3	130,0	198,0	1371	717		
L4	AD_F#04	ADD_ON FORMA LIBRE L4	164,0	96,0	1120	605		

### GRUPO VÁLVULAS de conexión REMOTA ESPECÍFICO PARA ADD\_ON (GVR\_A)

El GVR\_A incluye el grupo válvulas y detentor de conexión remota, personalizado para el modelo ADD\_ON, instalable hasta un máximo de 6 m del calorífero.

Conexión del Grupo Válvulas Remoto a la instalación hidráulica

		código	Descripción	Precio (€)
		GVR_AD#19010	Grupo Válvulas Remoto para ADD_ON acabado ¡Ral 9010 Blanco Brillante	

# ADD\_ON FORMA LIBRE ELÉCTRICA

Calorifero compuesto por módulos en aluminio 12x24 cm

EL

**EJEMPLO DE PEDIDO** Para efectuar correctamente el pedido de este modelo siga el ejemplo indicado abajo:

<b>PRODUCTO</b>	<b>AD_FE#01 9010</b>
AD_FE#01	Código artículo compuesto por Modelo, Anchura (168) y Altura (048)
9010	Código Color Ral 9010 Blanco Brillante
<b>ACCESORIOS</b>	
ZRF004	Kit termostato ambiente en radiofrecuencia de PARED MANUAL
ZRF007	Kit Termostato ambiente en radiofrecuencia con PROGRAMADOR semanal de PARED

## Forma Libre L1 Eléctrico

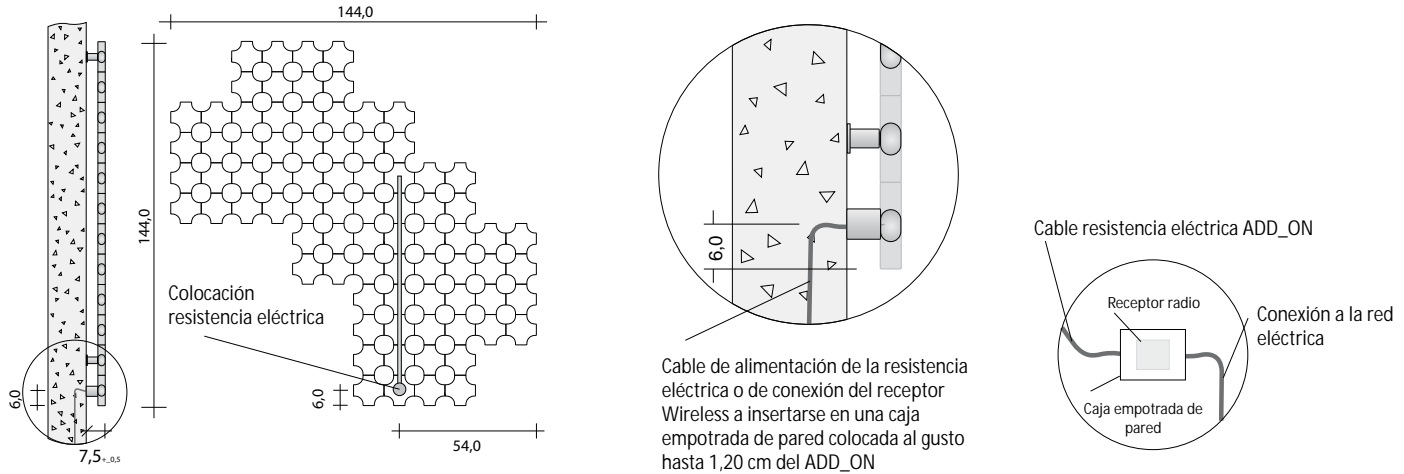

Cable de alimentación de la resistencia eléctrica o de conexión del receptor Wireless a insertarse en una caja empotrada de pared colocada al gusto hasta 1,20 cm del ADD\_ON

código	Descripción	Vatios	Precio (€) Acabado Ral 9010	Precio (€) Acabado NELC
AD_FE#01	Add_On Forma libre L1 ELÉCTRICO	900		

## AJUSTES ELÉCTRICOS

El ajuste eléctrico se efectúa por medio del uso de los siguientes termostatos que permiten el ajuste de la temperatura en ambiente interactuando con un máximo de 5 caloriferos.

cod. ZRF007	cod. ZRF004	código	Descripción	Precio** (€)
		ZRF004*	Kit termostato ambiente en radiofrecuencia de PARED MANUAL	
		ZRF007*	Kit Termostato ambiente en radiofrecuencia con PROGRAMADOR semanal de PARED	

\*\* El precio de los dos kit arriba indicados incluye el receptor en radiofrecuencia para caja de pared a instalar obligatoriamente.



# ADD\_ON VERTICAL ELÉCTRICO

Calorífero compuesto por módulos en aluminio 12x24 cm

EL

**EJEMPLO DE PEDIDO** Para efectuar correctamente el pedido de este modelo siga el ejemplo indicado abajo:

**PRODUCTO**

AD\_RE#168048  
9010

AD\_RE#168048 9010

Código artículo compuesto de Modelo, Altura (168) y Anchura (048)  
Código Color Ral 9010 Blanco Brillante

**ACCESORIOS**

ZRF004  
ZRF007

Kit termostato ambiente en radiofrecuencia de PARED MANUAL

Kit Termostato ambiente en radiofrecuencia con PROGRAMADOR semanal de PARED

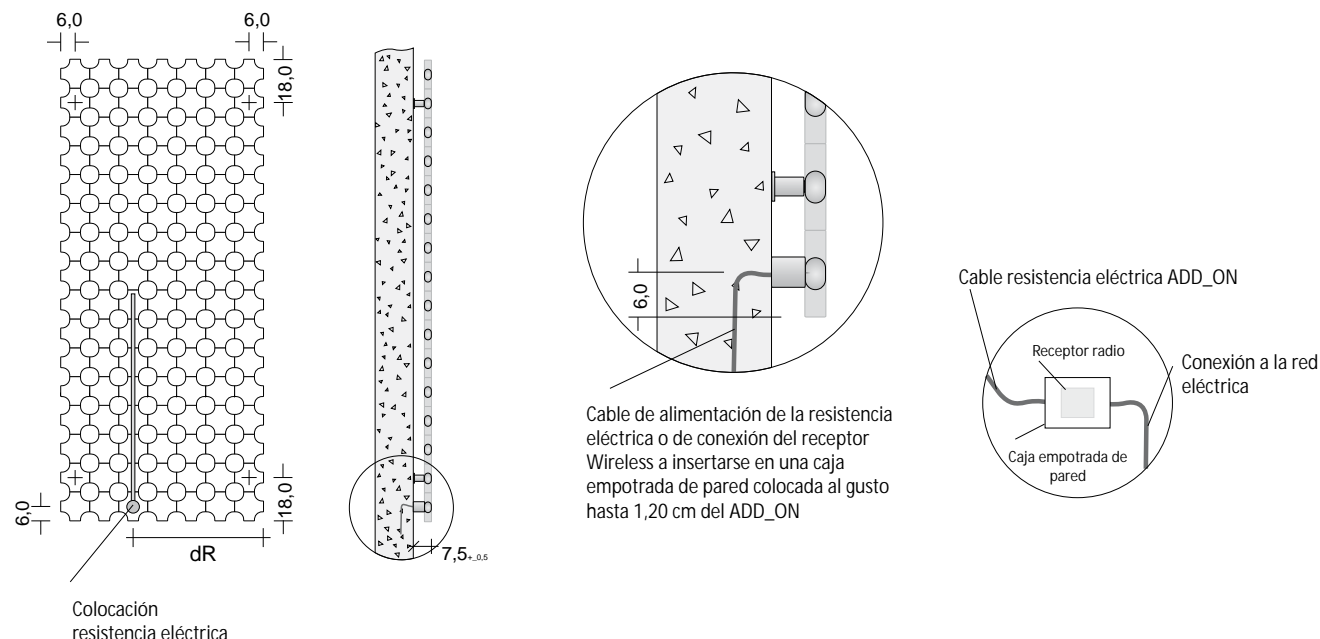

Altura	120				144				168				192				216			
código	Ancho (cm)	Resistencia eléctrica Vatios	dR (cm)	Precio (€)	Resistencia eléctrica Vatios	dR (cm)	Precio (€)	Resistencia eléctrica Vatios	dR (cm)	Precio (€)	Resistencia eléctrica Vatios	dR (cm)	Precio (€)	Resistencia eléctrica Vatios	dR (cm)	Precio (€)	Resistencia eléctrica Vatios	dR (cm)	Precio (€)	
AD_RE#	36,0	300	18		300	18		600	18		600	18		600	18		600	18		
	48,0	600	18		600	18		600	18		900	18		900	18		900	18		
	60,0	600	30		600	30		900	30		1200	30		1200	30		1200	30		
	72,0	600	30		900	30		1200	30		1200	30								
	84,0	900	42		900	42		1200	42											
	96,0	900	42		1200	42														

**COLORES**

El modelo ADD\_ON en todas sus versiones se entrega en la coloración Blanco Estándar (cód. 9010) de serie y en todos los colores indicados en la tabla de colores Tubes sin ninguna variación de precio. NO GRCCR.

**AJUSTES ELÉCTRICOS**

El ajuste eléctrico se efectúa por medio del uso de los siguientes termostatos que permiten el ajuste de la temperatura en ambiente interactuando con un máximo de 5 caloríferos.

cod. ZRF007	cod. ZRF004	código	Descripción	Precio** (€)
		ZRF004*	Kit termostato ambiente en radiofrecuencia de PARED MANUAL	
		ZRF007*	Kit Termostato ambiente en radiofrecuencia con PROGRAMADOR semanal de PARED	

\*\* El precio de los dos kit arriba indicados incluye el receptor en radiofrecuencia para caja de pared a instalar obligatoriamente.

# ADD\_ON HORIZONTAL ELÉCTRICO

Calorifero compuesto por módulos en aluminio 12x24 cm

EL

**EJEMPLO DE PEDIDO** Para efectuar correctamente el pedido de este modelo siga el ejemplo indicado abajo:

PRODUCTO [AD\\_ROE#168068](#)  
 AD\_ROE#168048 Código artículo compuesto por Modelo, Anchura (168) y Altura (048)  
 9010 Código Color Ral 9010 Blanco Brillante

ACCESORIOS  
 ZRF004 Kit termostato ambiente en radiofrecuencia de PARED MANUAL  
 ZRF007 Kit Termostato ambiente en radiofrecuencia con PROGRAMADOR semanal de PARED

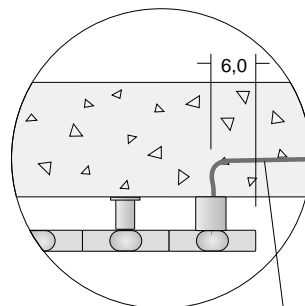
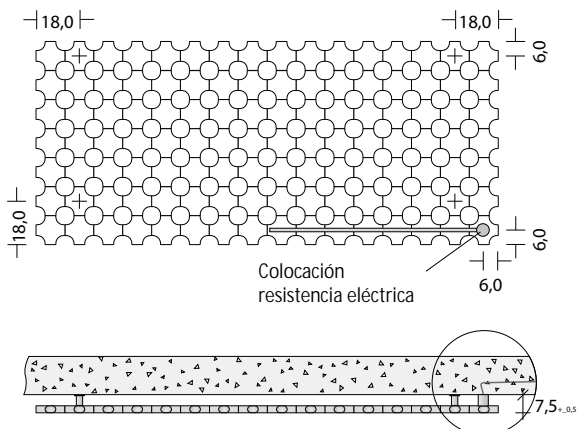

Cable de alimentación de la resistencia eléctrica o de conexión del receptor Wireless a insertarse en una caja empotrada de pared colocada al gusto hasta 1,20 cm del ADD\_ON

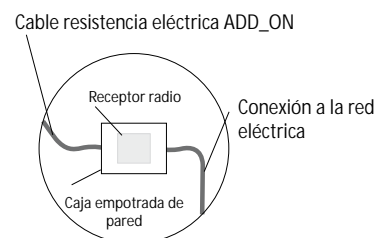

Ancho		120			144			168		
código	Altura (cm)	Resistencia eléctrica Vatios	dR (cm)	Precio (€)	Resistencia eléctrica Vatios	dR (cm)	Precio (€)	Resistencia eléctrica Vatios	dR (cm)	Precio (€)
AD_ROE#	24,0	300	6		300	6		300	6	
	36,0	300	6		300	6		600	6	
	48,0	600	6		600	6		600	6	

## AJUSTES ELÉCTRICOS

El ajuste eléctrico se efectúa por medio del uso de los siguientes termostatos que permiten el ajuste de la temperatura en ambiente interactuando con un máximo de 5 caloriferos.

cod. ZRF007	cod. ZRF004	código	Descripción	Precio** (€)
		ZRF004*	Kit termostato ambiente en radiofrecuencia de PARED MANUAL	
		ZRF007*	Kit Termostato ambiente en radiofrecuencia con PROGRAMADOR semanal de PARED	

\*\* El precio de los dos kit arriba indicados incluye el receptor en radiofrecuencia para caja de pared a instalar obligatoriamente.